

Maladie estivale du gazon. **Bipolaris, la tache de la feuille.**

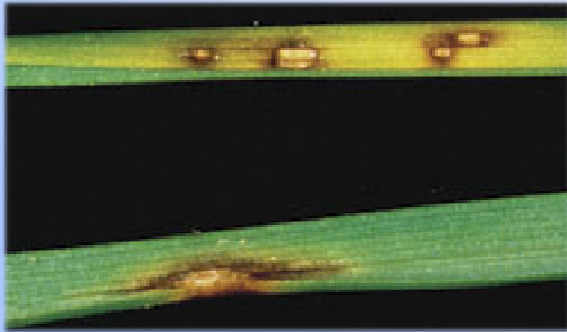

Bipolaris, la tache de la feuille estivale, avec des lésions foliaires très distinctives.

AUTRES NOMS.

Tache foliaire. Tache des feuilles. *Bipolaris sorokiniana* (latin). « *Bipolaris Summer Leaf Spot* » (angl.).

ESPÈCE SUSCEPTIBLE.

Pâturin des prés.

LOCALISATION PROBABLE.

Allées et herbe longue du terrain de golf. Parcs. Pelouses résidentielles. Terrains de sports.

IDENTIFICATION.

- Le gazon devient clairsemé, et semble disparaître ou « *fondre* ».
- Des lésions foliaires (des petites taches), qui sont de forme d'ovales, de couleur sombre avec un centre clair, sont facilement visibles sur le feuillage.
- Le gazon peut aussi sembler faner et dépérir sans formes distinctes.



CONDITIONS FAVORABLES AU DÉVELOPPEMENT.

- Une série d'alternances cycliques de conditions de sécheresse suivies par l'abondance de l'humidité dans la couche de chaume.
- Des températures hautes qui sont prolongées – excédant 21 à 35°C (70 à 95°F).
- Cette maladie est exacerbée à chaque fois qu'un herbicide contenant du 2,4-D ou mecoprop sont utilisés.

MAÎTRISE CHIMIQUE.

- **Banner® MAXX.** 14 jours.
- **Compass^{MC} 50WG.** 14 à 21 jours.
- **Daconil® Aqua Résistant.**
- **Daconil® Ultrex.** 7 à 14 jours.
- **Heritage^{MD} MAXX.** 14 à 28 jours.
- **Rovral® Green GT.** 14 jours.

PRATIQUES PRÉVENTIVES.

- Utilisez les variétés améliorées de pâturin des prés qui ont fait preuve de bonne à excellente résistance à cette maladie.

Les variétés améliorées de pâturin des prés avec la résistance à la tache de la feuille qui est bonne à excellente.

Abbey	NuGlade
Arcadia	Raven
Arrow	Rugby II
Award	Rush
Baron	SR-2100
Everest	SR-2284
Impact	Sudden Impact